

สถิติการใช้ไฟของสำนักฯ ปี'67 ปี'68 ปี'69

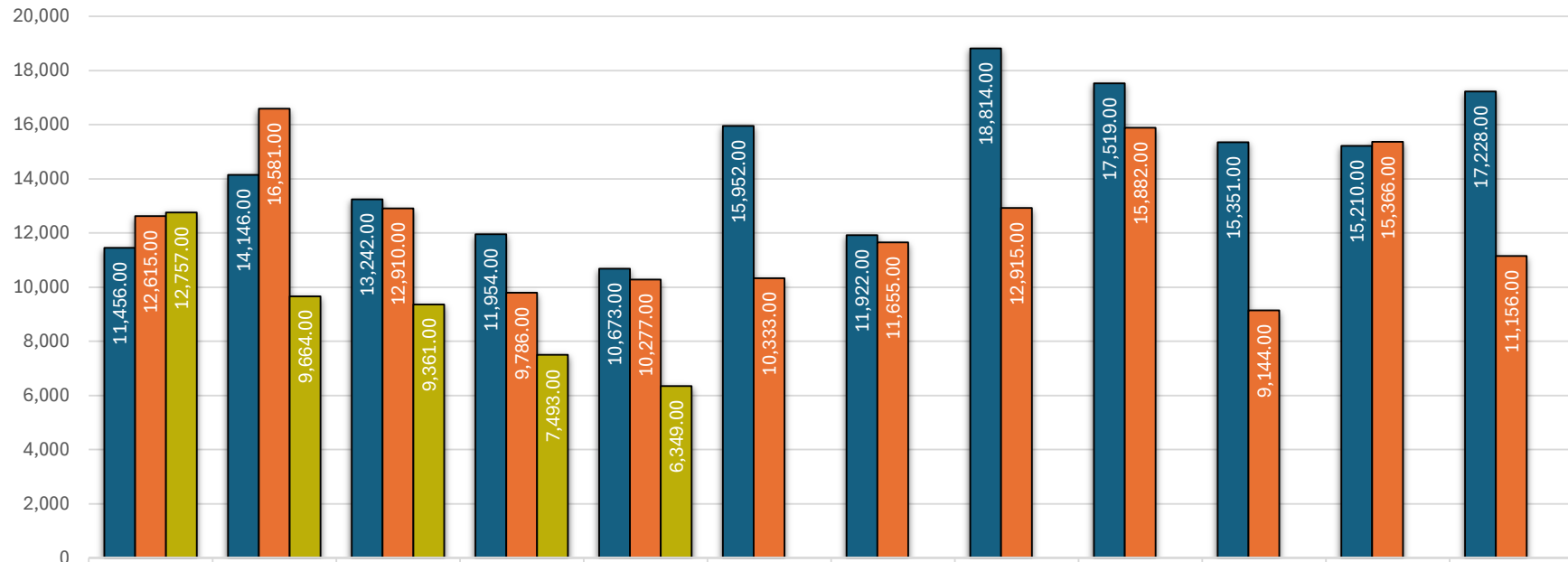

■ การใช้ไฟของสำนัก ปี'67	11,456.00	14,146.00	13,242.00	11,954.00	10,673.00	15,952.00	11,922.00	18,814.00	17,519.00	15,351.00	15,210.00	17,228.00
■ การใช้ไฟของสำนัก ปี'68	12,615.00	16,581.00	12,910.00	9,786.00	10,277.00	10,333.00	11,655.00	12,915.00	15,882.00	9,144.00	15,366.00	11,156.00
■ การใช้ไฟของสำนัก ปี'69	12,757.00	9,664.00	9,361.00	7,493.00	6,349.00	-	-	-	-	-	-	-

■ การใช้ไฟของสำนัก ปี'67 ■ การใช้ไฟของสำนัก ปี'68 ■ การใช้ไฟของสำนัก ปี'69

สถิติการใช้งานห้องประชุมของสำนักฯ ปี'67 ปี'68 ปี'69

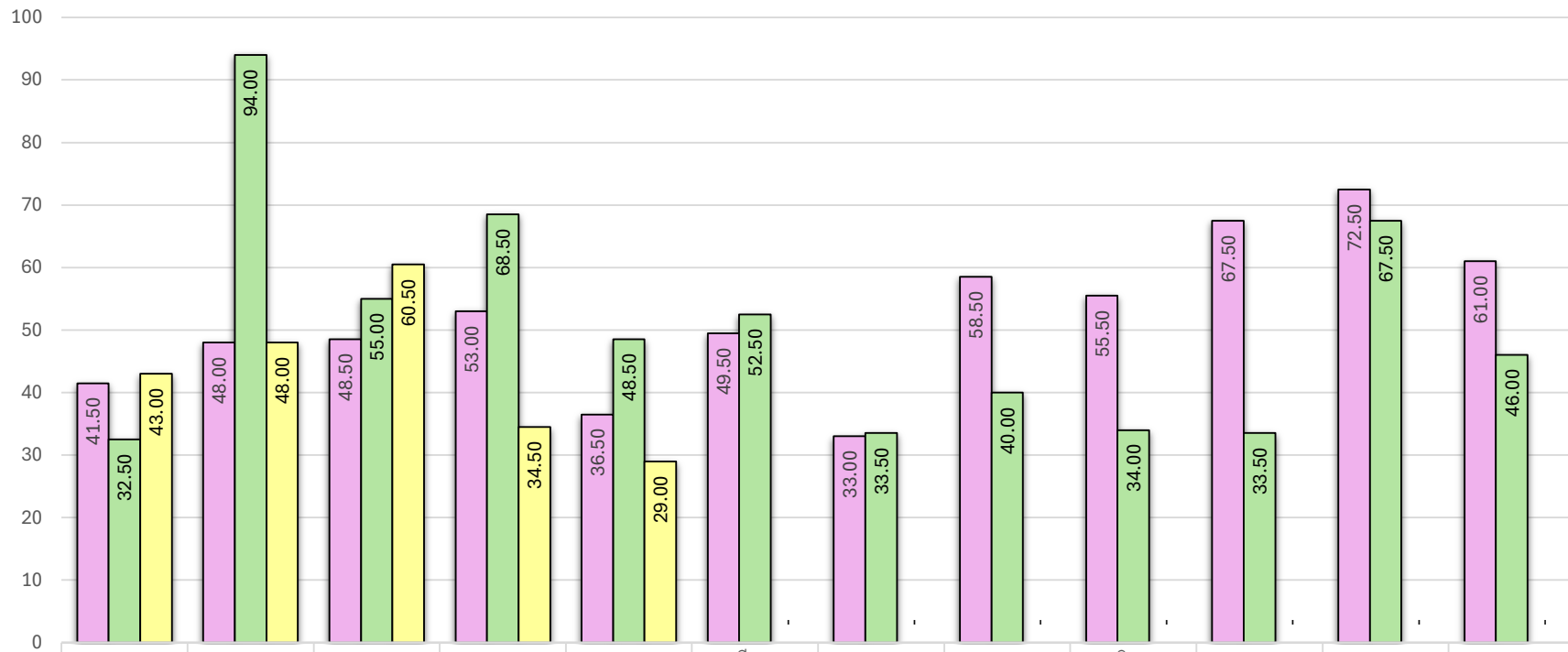

■ การใช้ห้องประชุม ปี'67	41.50	48.00	48.50	53.00	36.50	49.50	33.00	58.50	55.50	67.50	72.50	61.00
■ การใช้ห้องประชุม ปี'68	32.50	94.00	55.00	68.50	48.50	52.50	33.50	40.00	34.00	33.50	67.50	46.00
■ การใช้ห้องประชุม ปี'69	43.00	48.00	60.50	34.50	29.00	-	-	-	-	-	-	-

■ การใช้ห้องประชุม ปี'67
 ■ การใช้ห้องประชุม ปี'68
 ■ การใช้ห้องประชุม ปี'69

สถิติการใช้ไฟฟ้าของสำนักฯ เทียบกับ สถิติการใช้งานห้องประชุม

